

ENTREVISTA >

Gonzalo Gutiérrez,  
secretario general de  
la Comunidad Andina

Leer más

ACTUALIDAD >

Lanzan campaña contra la  
criminalidad asociada a la  
minería ilegal

Leer más

EDITORIAL >

Un hito gremial y  
empresarial en América  
Latina

Leer más



INFORME >

## Tía María: un motor que impulsa también a los proveedores mineros

*Raúl Jacob, vicepresidente de Finanzas de Southern Perú, y representantes de empresas proveedoras mineras como Komatsu-Mitsui Maquinarias Perú (KMMP), Weir Minerals y Sodexo, comparten sus perspectivas y planes sobre el proyecto cuprífero.*

La Presidenta de la República Dina Boluarte lo anunció en su discurso del 28 de julio: “El proyecto minero Tía María, en Islay, Arequipa, es una realidad”. Este propósito, que data de 1994, promete —14 años después de la aprobación del Estudio de Impacto Ambiental— transformar la economía local y regional, creando empleos y dinamizar diversos sectores.

Para ello, el sector de proveedores mineros, que representa el 4% del PBI —casi la mitad del sector minero (9% del PBI)— apuesta, con el proyecto Tía María, por el impulso que le proporcionará la nueva mina arequipeña. Ellos abastecen a los proyectos mineros de insumos y servicios básicos, como alimentación,



## INFORME >

“Vamos a construir una carretera que una directamente el proyecto con la costa de Islay, por donde transitarán cerca de 50 camiones diariamente, así como un ferrocarril industrial que llevará la producción de Tía María hacia Matarani”.



maquinaria, reactivos, combustibles, limpieza, por mencionar algunos.

Jacob explica que Southern Perú ha mapeado varios proyectos para atender las necesidades de Tía María: “Vamos a construir una carretera que una directamente el proyecto con la costa de Islay, de poco más de 25 kilómetros, por donde transitarán cerca de 50 camiones diariamente, así como un ferrocarril industrial que llevará la producción de Tía María hacia Matarani”. Esta infraestructura no solo mejorará la logística del proyecto, sino que también generará empleo y dinamizará la economía local.

Para conocer más detalles sobre los beneficios económicos y sociales del proyecto Tía María y las perspectivas de proveedores mineros como Komatsu-Mitsui Maquinarias Perú (KMMP), Weir Minerals y Sodexo, te invitamos a leer el informe completo en nuestra web. Descubre cómo esta iniciativa está transformando Arequipa y generando oportunidades para la región.

[Leer informe completo](#)

## EL IMPACTO DE TÍA MARÍA



### Producción

120 mil toneladas anuales de óxidos de cobre.



### Inversión

US\$ 1,400 millones.



### Exportación en 20 años

US\$ 17,500 millones.



### Generación en impuestos y regalías en 20 años

US\$ 3,400 millones.



### Beneficios del proyecto

9,000 puestos de trabajo directo e indirecto en etapa de construcción

650 puestos de trabajo directo en etapa de operación.

4,800 puestos de trabajo indirecto en etapa de operación.



### Línea de tiempo

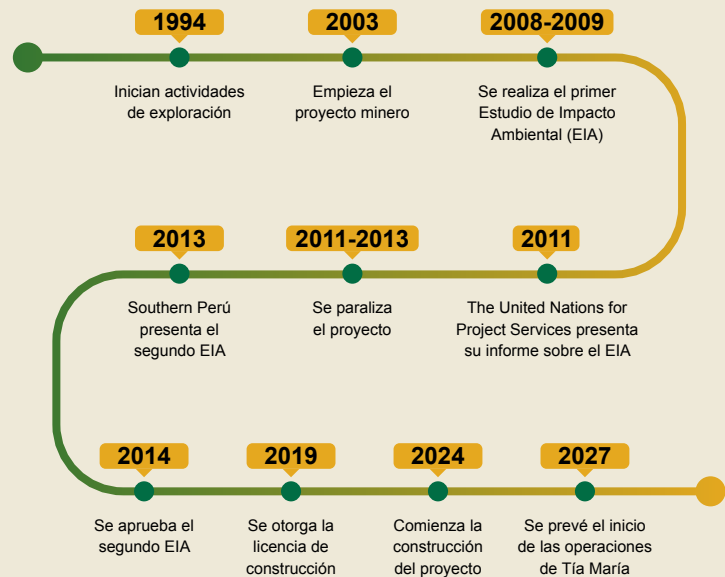

Fuente: Southern Perú/IPE

**Directora Ejecutiva:** Angela Grossheim / **Gerente del Sector Eléctrico:** Juan Carlos Novoa / **Gerente del Sector Hidrocarburos:** Graciela Arrieta / **Gerente del Sector Minero:** Jacqueline Villanueva / **Gerente del Sector Proveedores:** Katty Gonzales / **Gerente de Estudios Económicos y Sociales:** Carmen Mendoza / **Gerente de Comunicaciones:** Mariana Vega Jarque / **Prensa:** Samuel Ramón / **Edición, producción y diseño:** PRECISO Agencia de Contenidos. / **Documento elaborado por la Sociedad Nacional de Minería, Petróleo y Energía.** Jirón Francisco Graña 271, Magdalena del Mar. **Teléfono:** (01) 215-9250. [www.snmpe.org.pe](http://www.snmpe.org.pe).



## SOSTENIBILIDAD >



SNMPE

# Guía de Debida Diligencia en Derechos Humanos de la SNMPE puede servir como modelo para que otras organizaciones del sector empresarial desarrollen sus herramientas en DDHH

*El documento elaborado por el gremio minero energético fue el fruto del trabajo conjunto con sus asociados, y contribuye al fortalecimiento de la Conducta Empresarial Responsable y el respeto de los Derechos Humanos.*

La Sociedad Nacional de Minería, Petróleo y Energía (SNMPE) presentó hace unos días la *Guía de Debida Diligencia en Derechos Humanos* en el sector minero energético, herramienta que permite identificar, prevenir, mitigar y responder a impactos (reales, potenciales o percibidos) generadas por las actividades que realiza una empresa del sector en toda su cadena de valor.

Esta iniciativa de la SNMPE abre la posibilidad y el reto de desarrollar guías en el sector empresarial. “La SNMPE ha tomado la delantera en desarrollar una herramienta que es propia, una herramienta con referencias a instrumentos internacionales [...] en un país como Perú, donde tenemos este problema de informalidad tan fuerte, esta herramienta ayuda a que haya una cascada hacia otras empresas”. Así lo indicó, Olga Orosco, representante del Proyecto “Conducta Empresarial Responsable en América Latina y el Caribe” (CERALC).

[Leer más](#)

## EDITORIAL >



Sociedad Nacional de  
**MINERÍA PETRÓLEO  
Y ENERGÍA**

# Un hito gremial y empresarial en América Latina

La presentación en sociedad de la *Guía de Debida Diligencia en Derechos Humanos* del sector minero energético ha sido, sin dudar, uno de los hitos gremiales de este 2024. No solo por la expectativa que tienen los asociados en su conjunto —cuyas ideas, aportes y experiencias durante más de año y medio de trabajo se han visto reflejados en el documento—, sino porque se da en un momento en el que hace falta más institucionalidad en el país.

En ese sentido, esta Guía no es un punto de llegada, sino uno de partida para aquellas empresas que quieran poner en marcha este proceso de debida diligencia junto con su cadena de suministro y que va a implicar un trabajo continuo en esta materia.

Cabe destacar que la Guía ha tomado como base estándares internacionales, como los Principios Rectores sobre las empresas y Derechos Humanos de Naciones Unidas, la Guía de la OCDE de debida diligencia para una conducta empresarial responsable y la Guía de debida diligencia en Derechos Humanos del Consejo Internacional de Minería y Metales (ICMM).



[Leer más](#)





## ACTUALIDAD >

# Colectivo PAS - País Seguro, lanza campaña contra la criminalidad asociada a la minería ilegal

Más de 25 organizaciones, entre ellas la SNMPE, se unen a esta iniciativa para enfrentar una amenaza que afecta a todo el país.

Como respuesta a la ola de crímenes financiados y realizados por la minería ilegal en el Perú se conformó el Colectivo PAS - País Seguro [www.queremospas.pe](http://www.queremospas.pe) con el objetivo de generar conciencia a través de campañas, foros y actividades que eduquen y movilicen a la población para exigir acciones contundentes a nuestras autoridades ante esta problemática, que ya no solo afecta a lugares aislados, sino a todo el país y seguirá creciendo si no se le detiene.

Por ello, la Sociedad Nacional de Minería, Petróleo y Energía (SNMPE) junto a otras organizaciones como Transparencia, Proética, Confiep, Cámaras de Comercio regionales, AGAP, SNP, el IIMP, la Sociedad Nacional de Radio y Televisión, WIM Perú y Amautas Mineros, entre otras, para poner freno a esta actividad ilegal que ya está afectando la vida y tranquilidad de todos los peruanos. Fruto de este esfuerzo es una primera campaña publicitaria difundida en medios masivos e internet para alertar sobre este problema y que se puede ver en el siguiente enlace: <https://www.youtube.com/@queremospas>

Para enterarte de más detalles sobre esta iniciativa, puedes hacer clic [aquí](#).



PAS

[Leer más](#)

## AGENDA >

### CURSO DE ESPECIALIZACIÓN DEL SECTOR MINERO

**Fecha:** Cada martes y jueves del 15 de agosto al 17 de septiembre

**Hora:** de 18:00 a 21:00 hrs.

**Modalidad:** Virtual

**Organiza:** SNMPE

**Inscripciones:** <https://bit.ly/4fcUHbx>

### IX FORO DE RECURSOS HUMANOS Y GESTIÓN DEL TALENTO

**Fecha:** Del 22 al 23 de agosto

**Hora:** 15:00 a 12:00

**Modalidad:** Presencial

**Organiza:** SNMPE

**Inscripciones:** <https://bit.ly/4cHulwE>

## OPINIÓN >



PERUMIN

# La trascendencia de Camisea

Por: **Gonzalo Tamayo, socio de Macroconsult**

Pocas industrias han sido capaces de generar ganancias de eficiencia económica, innovación tecnológica y ambientales como Camisea.

El gas de Camisea ha revolucionado la generación eléctrica en Perú, alcanzando cerca del 50% de participación mediante el cambio tecnológico a centrales de ingreso de ciclos combinados, permitiendo tarifas eléctricas más competitivas en comparación con otros países y una generación más limpia. Si no hubiéramos contado con Camisea, probablemente los usuarios eléctricos hubiéramos tenido que gastar en los últimos veinte años, frente a un escenario contrafactual, cerca de S/ 259 mil millones de soles en valor presente al 2023.

[Leer más](#)



## ENTREVISTA >

# CAN: “La minería ilegal se ha desplazado a territorios donde existen concesiones de terceros, minería grande, zonas de exclusión, áreas protegidas y territorios indígenas”

*Desde Adentro conversó con el embajador Gonzalo Gutiérrez, secretario general de la Comunidad Andina de Naciones (CAN), sobre las políticas y la hoja de ruta que viene ejecutando este organismo internacional —integrado por Bolivia, Colombia, Ecuador y Perú— en la lucha contra la minería ilegal.*



CAN

**La minería ilegal afecta no sólo al Perú, sino también a otros países de la región. ¿Qué acciones viene ejecutando la Comunidad Andina ante este problema?**

Desde el 2011, el tema de la minería ilegal y la afectación sobre las cuencas, medio ambiente y población está en la agenda de la CAN. El 10 de octubre del 2012, el Consejo Andino de Ministros de Relaciones Exteriores (CAMRE) pone en vigencia la Decisión 774, mediante la cual los cuatro países miembros de la CAN adoptaron la Política Andina de Lucha contra la Minería Ilegal, cuyos objetivos principales son enfrentar de manera integral, cooperativa y coordinada a la minería ilegal y actividades conexas, que atentan contra la seguridad, la economía, los recursos naturales, el medio ambiente y la salud humana. También el de optimizar el control y vigilancia de importación, exportación, transporte, procesamiento, comercialización y cualquier otro

tipo de transacción, a nivel andino y con terceros países de minerales y sus productos provenientes de la minería ilegal; y de las maquinarias, equipos, insumos [entre ellos el mercurio] e hidrocarburos que puedan ser utilizados en la misma. Esta última medida andina se complementa con la suscripción de los países miembros al Convenio de Minamata sobre el mercurio.

**¿Qué objetivos tiene la política andina de lucha contra la minería ilegal?**

La política andina también se orienta a desarrollar acciones que contribuyan a la formalización minera, el fomento a la responsabilidad social y ambiental, promoción del uso de métodos y tecnologías eficientes; así como el desarrollo de una minería responsable con el desarrollo económico y la inclusión social de los habitantes de la CAN, en particular de aquellos, que viven en las zonas de desarrollo minero. Finalmente, a

[Lee la entrevista completa](#)



## ENTREVISTA >

partir de la evolución del problema y su vínculo con el crimen organizado transnacional, los países andinos adoptaron la Decisión 922 (2024) y el Plan de Acción Resolutivo, que instruye al Comité Andino ad hoc de Minería Ilegal (CAMI) a planificar y llevar a cabo con las autoridades competentes, acciones conjuntas y coordinadas en contra de la minería ilegal, con énfasis en zonas de frontera, debido a su conexión con el financiamiento de los grupos delictivos organizados.

**Hasta hace unos años, la minería ilegal estaba más asociada a la Amazonía. ¿Cuáles son las zonas donde se registra mayor avance o en las que a futuro podrían avanzar?**

Si bien la minería ilegal estaba asociada, casi con exclusividad, a la minería aurífera aluvional, particularmente en la cuenca amazónica, actualmente, es una realidad que la minería criminal ilegal se ha desplazado a territorios donde existe minería de veta/filoniana, concesiones de terceros, de gran minería, en zonas de exclusión, áreas protegidas y territorios indígenas.

**¿Qué otras medidas o propuestas implementará la CAN para combatir la minería ilegal en el Perú y la región?**

Se establecerá una hoja de ruta para la lucha contra la minería ilegal, con un fuerte énfasis en el desarrollo de estrategias para el combate a la criminalidad y la ejecución de operativos coordinados. Pero también se está proponiendo medidas para la promoción de una minería responsable y sostenible, que beneficie a las sociedades andinas y permita un desarrollo equilibrado entre lo económico-comercial y lo social-ambiental. Vemos como una ventana de oportunidad el actual escenario de diversificación



Estamos impulsando medidas como el Observatorio Andino de Mercurio o la Carta Ambiental Andina, que consideran acciones para promover una minería responsable



tecnológica y energética que demanda una cantidad de minerales estratégicos que existen en nuestra subregión, lo que implicará la promoción del encadenamiento minero en procesos de industrialización subregional y su vínculo con instrumentos andinos, como la certificación de origen de productos industrializados en la subregión y su reflejo en la eliminación de aranceles, la promoción de mercados, entre otros. Por otro lado, estamos impulsando otras medidas como el Observatorio Andino de Mercurio o la Carta Ambiental Andina, que consideran acciones para promover una minería responsable. Considerando la dimensión del sector y la problemática que conlleva, cobra relevancia el desarrollo de alianzas de cooperación bajo una agenda andina priorizada donde concurren recursos, esfuerzos y objetivos compartidos entre todos los actores que estamos involucrados en el combate contra este flagelo y los delitos conexos.

[Lee la entrevista completa](#)





## ACTUALIDAD >

# SNMPE: Noveno estudio del EITI fortalece gobernanza y transparencia del sector

*El gremio empresarial destacó la decisión de reincorporar al Perú al EITI y levantar la suspensión temporal que se dio a nuestro país en diciembre del 2023.*

La iniciativa para la Transparencia en las Industrias Extractivas (EITI) contribuye al fortalecimiento de la gobernanza y la confianza pues se sustenta en la transparencia, que es de suma importancia para afianzar una mejor interrelación entre el Estado, las empresas y la sociedad civil entorno al desarrollo de la industria minero energética en el país, afirmó Domingo Drago, presidente del Comité Sectorial Minero de la Sociedad Nacional de Minería, Petróleo y Energía (SNMPE).

En ese contexto, el representante del gremio empresarial destacó la reincorporación del Perú al EITI tras lograr presentar el Noveno Informe de Transparencia, el 16 de julio, que permitió levantar la suspensión temporal que se dio a nuestro país en diciembre del 2023.

[Leer más](#)



ANDINA

## NOMBRAMIENTOS >

- **Pedro Gamio** es designado Director no independiente de Petroperú.
- **Jorge Villar-Córdoba y Cruz Hernández** fueron designados como nuevos socios de Assurance de PwC.
- **Gisella Lombardi** asume la gerencia general de Compañía Mineral Zafranal.



## PIQUEO GREMIAL >

### Organizan pasantía de agricultores y estudiantes del valle del Tambo en Ica

Una comitiva de 22 personas de la provincia de Islay, integrada por representantes de organizaciones agrarias y estudiantes de instituciones tecnológicas, llegó hasta Ica ávida de descifrar por qué a sus pares de esa región siempre los acompaña el éxito. Esta delegación tuvo la oportunidad de participar en la tercera pasantía organizada por **Southern Perú** dentro del programa "Tecnificando el Agro", que tiene como objetivo contribuir a modernizar y hacer más rentable la agricultura en el valle del río Tambo.

[Leer más](#)



### Museo de Sitio Pucllana y Cálidda promueven inclusión

El Museo de Sitio Pucllana y Cálidda inauguraron una sala de exposición didáctica, concebida como un espacio accesible de presentación y apreciación de la historia de la Lima ancestral y del centro ceremonial Pucllana, y cuyo objetivo principal es atender a personas con discapacidades para que puedan disfrutar de las atracciones de la huaca.

[Leer más](#)

### Hospital de Llata se construye mediante Obras por Impuestos

El proyecto del Hospital de Llata alcanzó un hito importante al iniciar el proceso de recepción oficial. Esta obra es financiada por la compañía minera **Antamina** en la modalidad de Obras por Impuestos (OxI), siendo ejecutada por la empresa Cosapi, según el encargo del Programa Nacional de Inversiones en Salud, del Ministerio de Salud.

[Leer más](#)

### Las Bambas a apoya a los Programas de Refuerzo Educativo de Cotabambas

Minera **Las Bambas** entregó modernos equipos tecnológicos y material didáctico a las sedes del PREB (Programa de Refuerzo Educativo Las Bambas), en las localidades de Choaquere, Antuyo, Choquecca, Señor de Huanca y Chumille. La dotación consistió en computadoras, impresoras, proyectores y equipos de sonido.

[Leer más](#)







## PIQUEO GREMIAL >

### Jóvenes de Cajamarca reciben certificación por estudios técnicos en electricidad

Con gran emoción, jóvenes de las zonas altoandinas de Cajamarca recibieron un certificado académico tras culminar el segundo módulo del programa “Formando Electricistas” de **Hidrandina**. Esta certificación otorgada por el Centro de Educación Técnico Productivo (CETPRO) Cajamarca, corresponde al módulo formativo de Instalación de equipos eléctricos y electrónicos, residenciales e industriales, con 13 alumnos aprobados y que ya se encuentran cursando el tercer módulo.

[Leer más](#)



### Antapaccay y UGEL Espinar presentaron libro *Cuéntame de Espinar*

**Compañía Minera Antapaccay**, en coordinación con la Unidad de Gestión Educativa Espinar, presentó la segunda edición del libro *Cuéntame de Espinar*, una publicación que reúne los mejores relatos, mitos, cuentos y leyendas escritos por estudiantes de las instituciones educativas urbanas y rurales de la provincia cusqueña de Espinar.

[Leer más](#)

### Promueven salud dental en Puinahua

La población del distrito de Puinahua, especialmente los niños, recibirán atención odontológica en sus propias localidades, en el marco de la campaña que realizará la Asociación Comunidad Local de Administración de Salud (ACLAS) Bretaña con los equipos, insumos y materiales entregados por **PetroTal**, operador del Lote 95.

[Leer más](#)

### Docentes replicarán “Aprendiendo con Energía” en colegios

Docentes de quinto y sexto grado de primaria de Piura y Sullana replicarán en los próximos meses el programa “Aprendiendo con Energía”. De esta manera, **Enosa** continúa su misión de ser un agente de cambio positivo en la sociedad, impulsando programas educativos que promuevan el desarrollo sostenible y la formación de ciudadanos responsables.

[Leer más](#)





## HISTORIAS >

# Alianzas sostenibles: el sector minero energético y el agro

*Se trata de un modelo de cooperación para la convivencia y el progreso, que impulsa la economía y el desarrollo social.*

La actividad minero energética y el agro son pilares de la economía peruana. En el caso de la minería, representó el 9% del Producto Bruto Interno (PBI) en el 2023; mientras que el agro, el 5.9%, según el Banco Central de Reserva. La evidencia sugiere que una colaboración efectiva entre el sector minero energético moderno y la agricultura puede generar beneficios significativos para ambos sectores, promoviendo un desarrollo sostenible y productivo.

Esta cooperación no solo es posible sino también beneficiosa. En lugares donde estos sectores han trabajado conjuntamente, se han registrado mayores ingresos per cápita, menores tasas de analfabetismo y un mayor Índice de Desarrollo Humano (IDH), sostiene el BBVA Research.

### EXPERIENCIAS DIVERSAS

A continuación, sin ser una lista exhaustiva, algunos casos de empresas minero energéticas que han implementado proyectos para y junto con el agro.

#### **Cerro Verde y el éxito de La Enlozada.**

Sociedad Minera Cerro Verde financió, construyó y actualmente opera el sistema de tratamiento de aguas residuales La Enlozada, la cual procesa el 95.5% de los desagües de Arequipa metropolitana, descontaminando el río Chili y recuperando su ecosistema.

#### **Miski Mayo y los emprendimientos agropecuarios.**

Miski Mayo ha centrado sus esfuerzos en la provincia de Sechura, trabajando con emprendedores agropecuarios para promover cultivos innovadores y sostenibles implementando el riego tecnificado y promoviendo la asociatividad.

#### **ENGIE con su programa “Agroemprendimientos”.**

Junto con la Asociación Central de Productores



Agropecuarios del Valle Agrícola del Paucartambo (CEPROVAPP), desarrollaron la marca colectiva “entrefrutos”, que promueve un modelo de negocio competitivo para mejorar la calidad de vida de los productores agropecuarios.

**PetroTal y Agroideas.** PetroTal, operador del Lote 95, firmó recientemente un convenio con el Programa de Compensaciones para la Competitividad (Agroideas) del Ministerio de Desarrollo Agrario y Riego (MIDAGRI), que beneficiará a los agricultores del distrito de Puinahua, donde se ubica el campo Bretaña Norte.

Estos casos ejemplifican cómo la colaboración entre el sector minero energético y la agricultura pueden promover un desarrollo económico y social más equilibrado.

La implementación de infraestructuras compartidas, la gestión sostenible del agua y la inversión en proyectos comunitarios son claves para lograr una convivencia productiva y armónica entre estos dos sectores fundamentales de la economía peruana.

[Lee la historia completa](#)